

1 *Térreo - Fase de reforma*
1 : 100

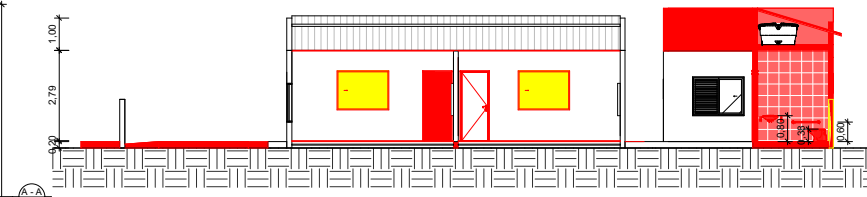

5 *A - A*
1 : 100

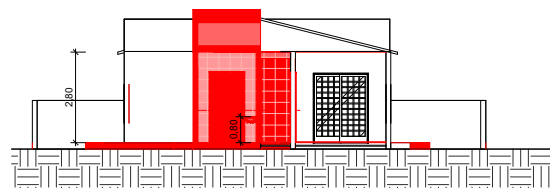

6 *B - B*
1 : 100

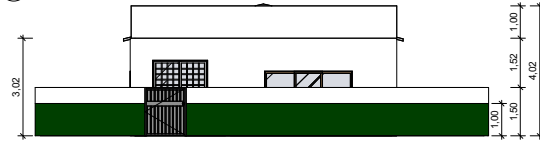

4 *Fachada frontal*
1 : 100

- LEGENDA:**
- Demolição de parede.
 - Construção de parede.
 - Construção de piso (calçada) com concreto moldado in loco, acabamento convencional, espessura 6 cm, armado.
 - Assentamento de revest. cerâmico.
 - Aplicação de forro.
 - Laje pré-moldada unidirecional, biapoiada, para forro.
 - Construção de telhado.

Escala: 1/100

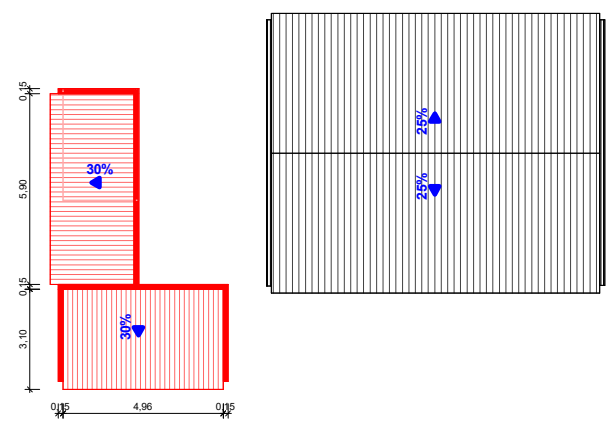

3 *Telhado - Fase de reforma*
1 : 100

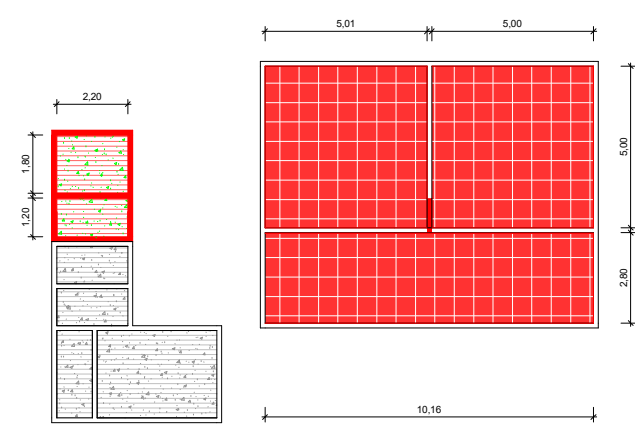

2 *Teto - Fase de reforma*
1 : 100

DETALHAMENTO DE ELEMENTO PARA REFORMA DE EDIFICAÇÃO DE PEQUENO PORTE - PLANTA BAIXA, CORTES E FACHADA.

DESCRIÇÃO: REFORMA DE ESCOLA DE PEQUENO PORTE
 EMPREENDIMENTO: E. M. PACÍFICO RODRIGUES
 LOCAL: FAZ. COVA DOS ANJOS, Z. RURAL DE OURICURI - PE
 ESCALA: 1/100
 DATA : JUNHO/2022

AUTOR DO PROJETO E RESPONSÁVEL TÉCNICO
 ENGENHEIRO CIVIL
 CREA:

CARIMBOS DA PREFEITURA