

1 *Térreo - Fase de reforma*
1 : 100

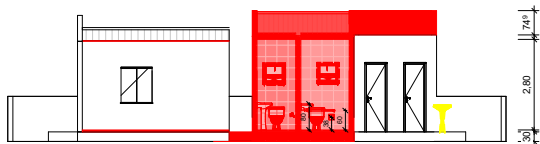

5 *A - A*
1 : 100

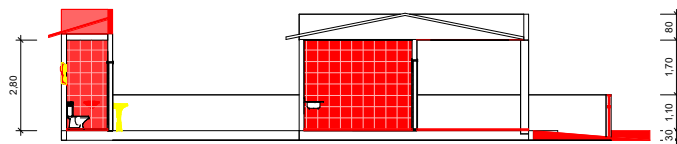

6 *B - B*
1 : 100

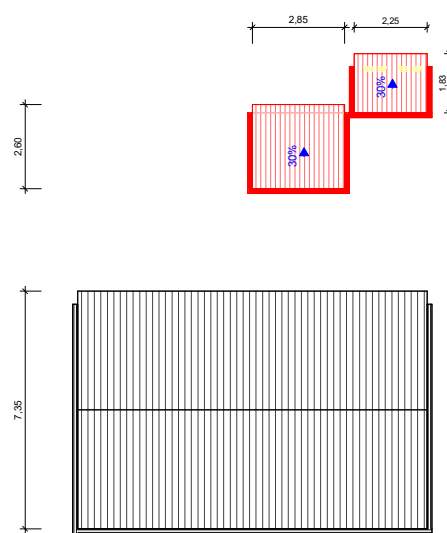

2 *Telhado - Fase de reforma*
1 : 100

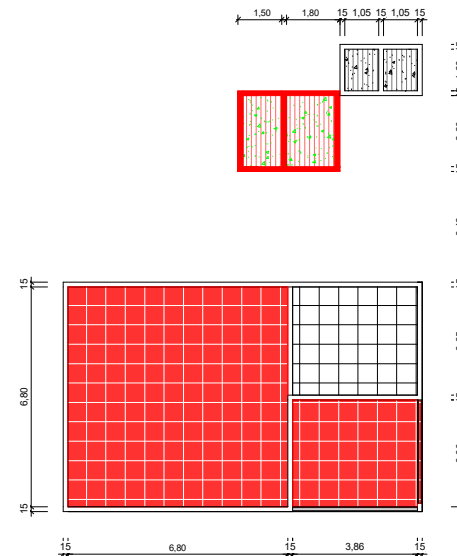

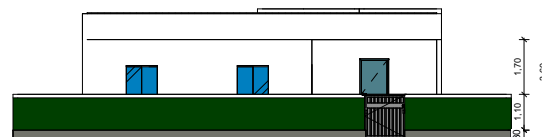

3 *Forro - Fase de reforma*
1 : 100



4 *Fachada frontal*
1 : 100

LEGENDA:

-  Demolição de parede
-  Construção de parede
-  Execução de passeio (calçada) com concreto moldado in loco, acabamento convencional, espessura 6 cm, armado.
-  Assentamento de revestimento cerâmico, placas tipo esmaltada extra de dimensões 35x35 cm
-  Assentamento de forro em placas de gesso
-  Laje pré-moldada unidirecional, biapoiada, para forro, enchimento em cerâmica, vigota convencional, altura total da laje (enchimento+laje) = (8+3).
-  Telhado com telha colonial.

DETALHAMENTO DE ELEMENTO PARA REFORMA DE EDIFICAÇÃO DE PEQUENO PORTE - PLANTA BAIXA, CORTES E FACHADAS.

DESCRIÇÃO: REFORMA DE ESCOLA DE PEQUENO PORTE
EMPREENHIMENTO: E. M. MARTILIANO R. DOS SANTOS
LOCAL: FAZENDA NOVA, ZONA RURAL DE OURICURI - PE
ESCALA: 1/100 DATA: JUNHO/2022

AUTOR DO PROJETO E RESPONSÁVEL TÉCNICO
ENGENHEIRO CIVIL
CREA
ART -

CARIMBOS DA PREFEITURA

ESCALA: 1/100