

1 **Térreo - Fase de reforma**
1 : 100

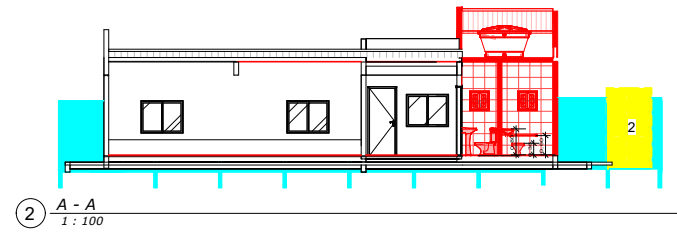

2 **A - A**
1 : 100

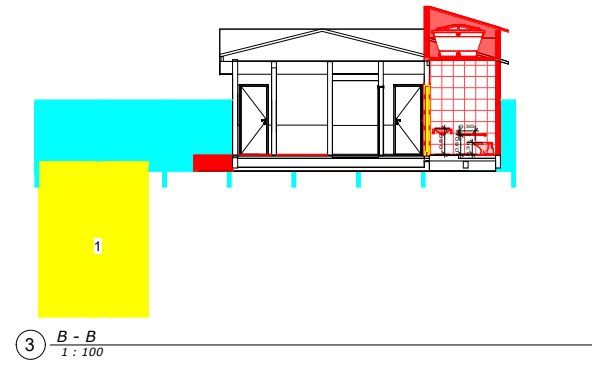

3 **B - B**
1 : 100

- 1 - Demolir e aterrar cisterna condenada
- 2 - Demolir a base caixa d'agua

LEGENDA:

- Demolição de parede
- Construção de parede
- Construção sobrepondo demolição
- Construção de piso c/ concreto
- Assent. de revest. cerâmico em piso
- Assent. de revest. cerâmico em parede
- Demolição de forro condensado.
- Construção de forro.
- Construção sobrepondo demolição de forro condensado.
- Const. de laje em concreto (Para teto)
- Const. de telhado

Escala: 1/100

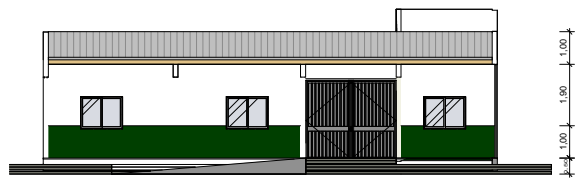

4 **Fachada frontal**
1 : 100

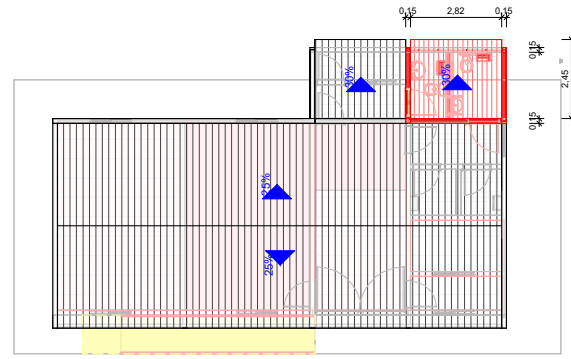

5 **Telhado - Fase de reforma**
1 : 100

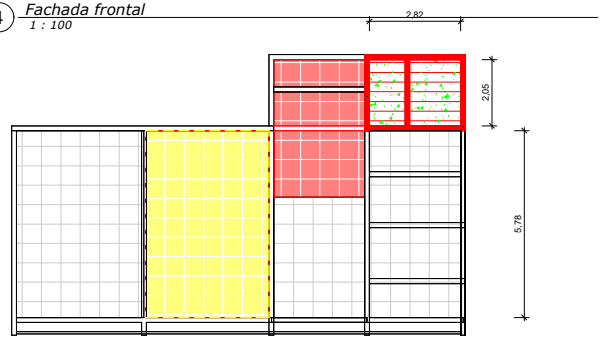

6 **Teto - Fase de reforma**
1 : 100

DETALHAMENTO DE ELEMENTO PARA REFORMA DE EDIFICAÇÃO DE PEQUENO PORTE - PLANTA BAIXA, CORTES E FACHADAS.

DESCRIÇÃO: REFORMA DE ESCOLA DE PEQUENO PORTE
 EMPREENDIMENTO: E. M. CHAPADA DOS SEVEROS
 LOCAL: S. CHAPADA DOS SEVEROS, Z. R. DE OURICURI - PE
 ESCALA: 1/100 DATA : JUNHO/2022

AUTOR DO PROJETO E RESPONSÁVEL TÉCNICO
 ENGENHEIRO CIVIL
 CREA:

CARIMBOS DA PREFEITURA