

DESPESA ORÇADA POR GRUPO

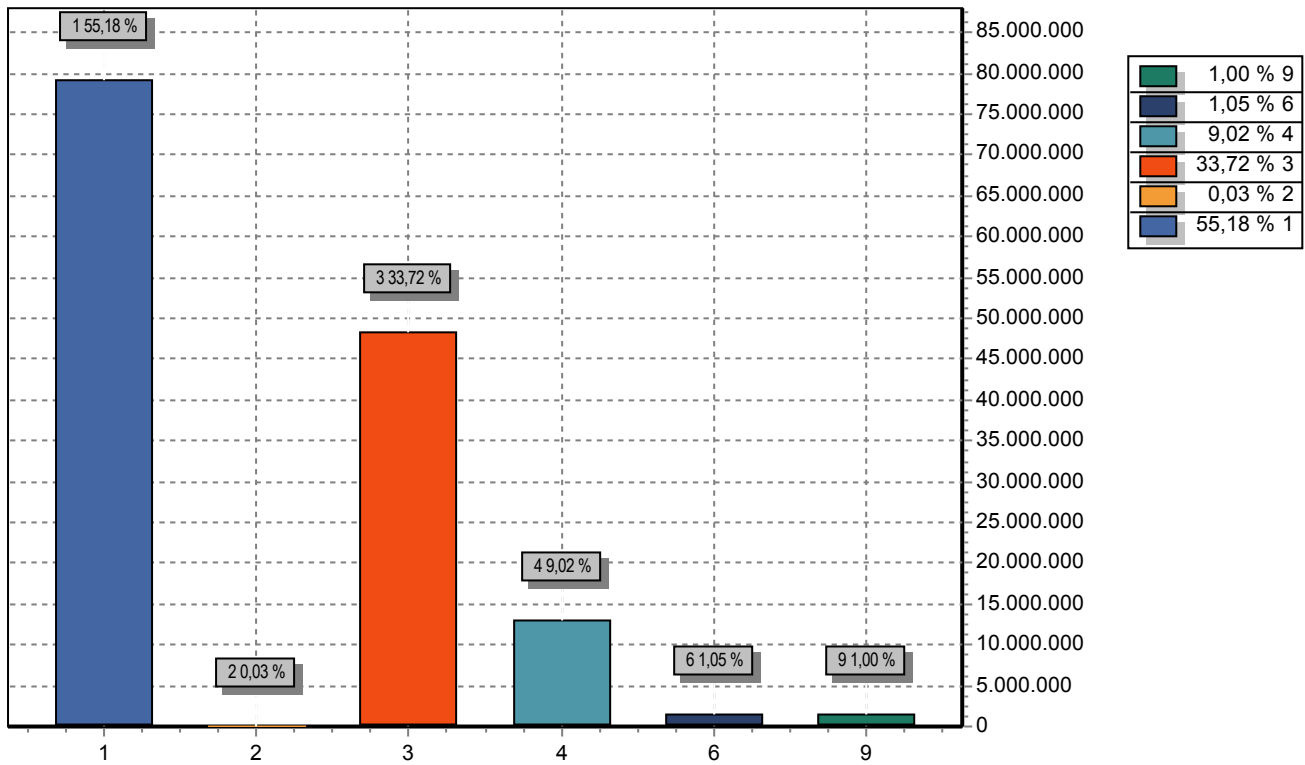

GRUPO	DOTAÇÃO
1 PESSOAL E ENCARGOS SOCIAIS	79.188.500,00
2 JUROS E ENCARGOS DA DÍVIDA	44.000,00
3 OUTRAS DESPESAS CORRENTES	48.385.500,00
4 INVESTIMENTOS	12.948.000,00
6 AMORTIZAÇÃO DA DÍVIDA	1.500.000,00
9 RESERVA DE CONTINGÊNCIA	1.435.000,00
TOTAL	143.501.000,00