

DESPESA ORÇADA POR FUNÇÃO

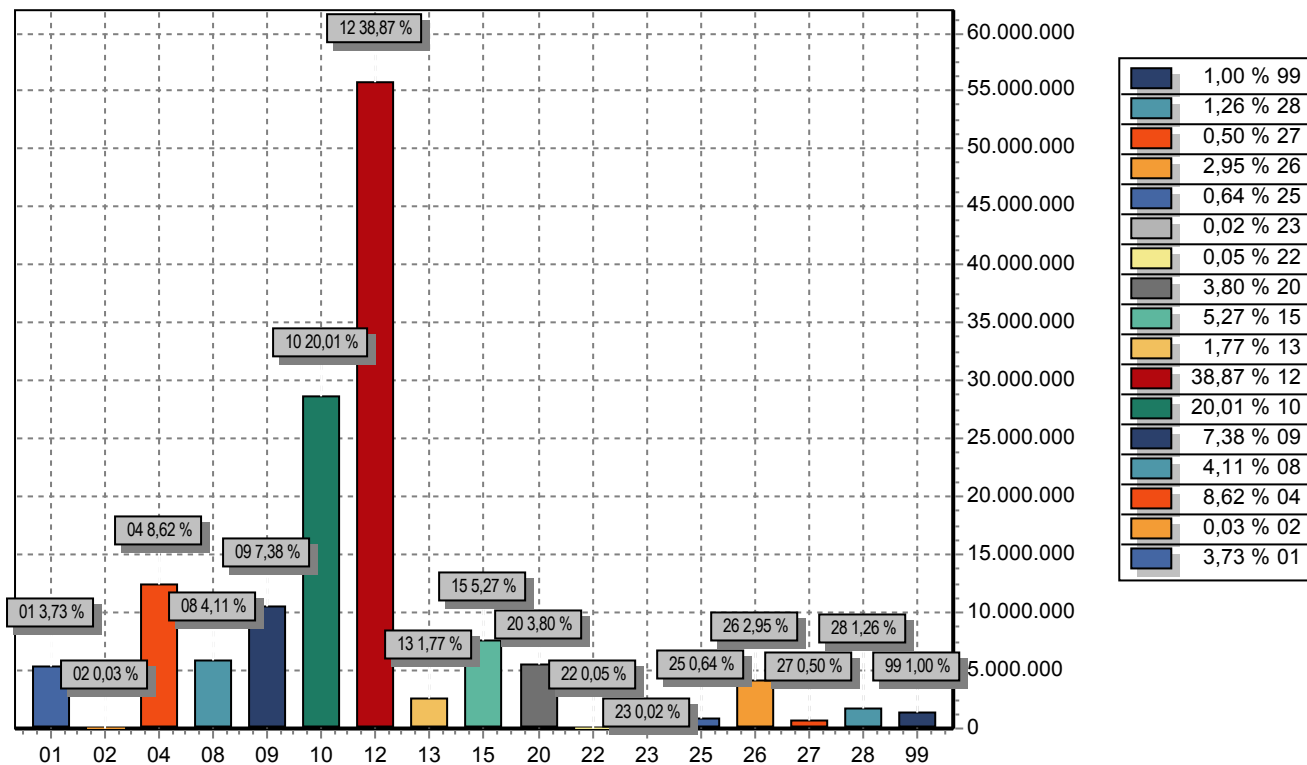

FUNÇÃO	DOTAÇÃO	
01	Legislativa	5.350.000,00
02	Judiciária	36.000,00
04	Administração	12.367.000,00
08	Assistência Social	5.895.000,00
09	Previdência Social	10.595.000,00
10	Saúde	28.716.000,00
12	Educação	55.775.000,00
13	Cultura	2.535.000,00
15	Urbanismo	7.568.000,00
20	Agricultura	5.450.000,00
22	Indústria	75.000,00
23	Comércio e Serviços	26.000,00
25	Energia	920.000,00
26	Transporte	4.230.000,00
27	Desporto e Lazer	724.000,00
28	Encargos Especiais	1.804.000,00
99	Reserva de Contingência	1.435.000,00
TOTAL		143.501.000,00